VTT-SST-MD | Stjärnvred med spets

Metal Detectable teknopolymer, maximalt enkel rengöring

MATERIAL

Glasfiberförstärkt polyamidbaserad teknopolymer (PA), svart färg RAL 5001, matt yta.
Framställts av FDA godkänt råmaterial (FDA CFR.21 och EU 10/2011).
Den speciella teknopolymeren innehåller tillsatser som kan detekteras med hjälp av metalldetektorer.

STANDARDUTFÖRANDE

- **VTT-SST-MD**: bussning i AISI 304 rostfritt stål, gängat ej genomgående hål.
- **VTT-SST-p-MD**: gängad tapp i AISI 304 rostfritt stål, fasad ände i enlighet med UNI 947 : ISO 4753 (se Tekniska data på sidan A-11).

KÄNNETECKEN OCH ANVÄNDNING

Den blå färg RAL 5001 är lätt synlig vid oavsiktlig förorening av livsmedel. Dessutom möjliggör det speciella materialet detektion av kubiska partiklar av 5 mm med hjälp av en metalldetektor.
För att förbättra detektionen måste kalibreringen av metalldetektorn ta hänsyn till typen av livsmedel / ämne som riskerar att kontamineras med tanke på den fukt som finns i den.
Särskilt lämplig för applikationer inom livsmedels- och läkemedelsindustrin.
Trekantsvredet med stora fördjupningar ger ett effektivt grepp även med arbetshandskar.
Designen utan bakre fördjupningar minskar tjockleken på produkten, och förhindra avlagring av ohälsosamma restprodukter, vilket garanterar enkel rengöring. Särskilt lämplig för applikationer på maskiner och utrustning vars delar måste rengöras ofta med hjälp av vattenstrålar eller ånga.



ELESA Original design

VTT-SST-MD **VTT-SST-p-MD**

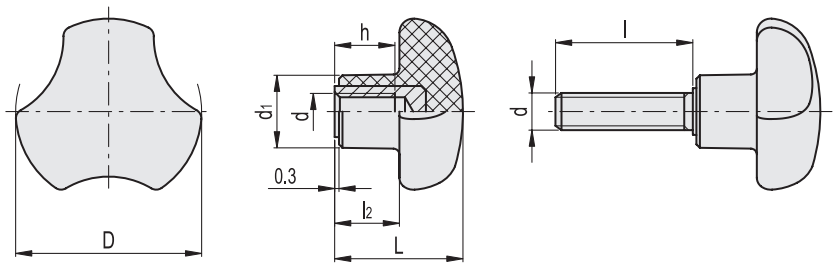

VTT-SST-MD

Kod	Benämning	D	d6H	L	d1	l2	h	⚖
195226	VTT.32-SST-M6-MD	32	M6	23	14	11.5	10	14
195346	VTT.40-SST-M8-MD	40	M8	27	16	13.5	13	24
195476	VTT.50-SST-M10-MD	50	M10	30	19	15	17	43
195512	VTT.60-SST-M12-MD	60	M12	34	22.5	18	20	61

VTT-SST-p-MD

Kod	Benämning	D	d6g	L	d1	l	l2	⚖
195262	VTT.32-SST-p-M6x16-MD	32	M6	23	14	16	11.5	16
195263	VTT.32-SST-p-M6x20-MD	32	M6	23	14	20	11.5	17
195381	VTT.40-SST-p-M8x20-MD	40	M8	27	16	20	13.5	30
195383	VTT.40-SST-p-M8x30-MD	40	M8	27	16	30	13.5	33
195493	VTT.50-SST-p-M10x30-MD	50	M10	30	19	30	15	63
195495	VTT.50-SST-p-M10x40-MD	50	M10	30	19	40	15	63
195583	VTT.60-SST-p-M12x30-MD	60	M12	34	22.5	30	18	83
195587	VTT.60-SST-P-M12x50-MD	60	M12	34	22.5	50	18	97

10/2025

Alla design rättigheter förbehållna i enlighet med lagen. Ange alltid källan vid reproduktion av våra ritningar.