Rullkedjestyrning typ CE

Teknopolymer

RoHS UHMWPE +70° -50°

MATERIAL

Teknopolymer baserad på polyeten med ultrahög molekylvikt (UHMW-PE), RAL 6032 grön.

KÄNNETECKEN OCH ANVÄNDNING

Styrningen används i transportband eller transportsystem och möjliggör glidning av rullkedjor som uppfyller standarden ISO 606 (DIN 8187).
Styrningen stöder, håller kedjan inriktad och skyddar den under rörelse, vilket förbättrar glidförmågan genom att minska friktion och förhindra eventuell svängning.
Sidoväggarna har en dubbla funktioner:

- Att skapa ett underlag där kedjan kan löpa och därmed förhindra att den glider åt sidan.
- Att minska risken för att smuts och eventuellt skräp fastnar i kedjelänkarna.

Tack vare den C-formade urskärningen i botten kan RCG-styrningen monteras på monteringsstyrningen RCG-GU
Specifikt utformad för tillämpningar som kräver infällda banor på transportplattformar där pallar, lådor eller metallprofiler förflyttas över kedjan.
De levereras i 2 000 mm långa stänger.

TILLBEHÖR

RCG-GU: monteringsstyrning.

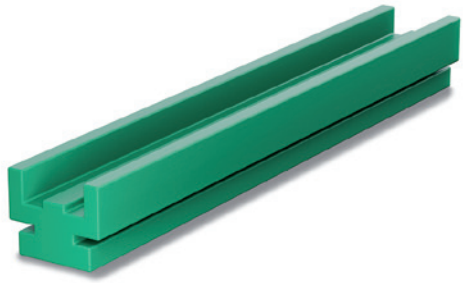

Exempel på applikation

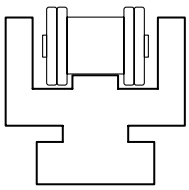

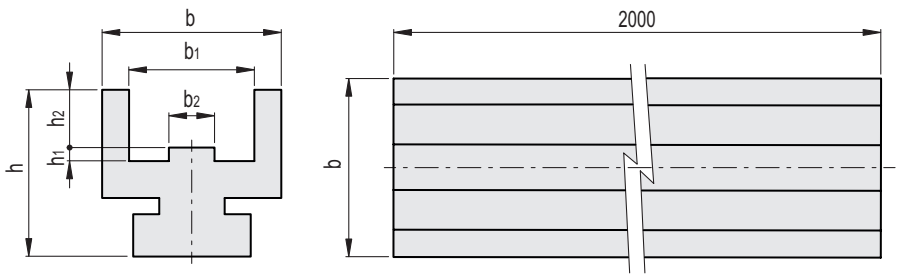

RCG-CE

Kod	Benämning	h	h_1	h_2	b	b_1	b_2	Kompatibel guide	⚖
506051-C71	RCG-CE-S-08-25-2000-C71	24.5	7.2	2.2	30	20	7.4	RCG-GU-3	1464
506056-C71	RCG-CE-S-12-35-2000-C71	35	11.1	2.4	38	28	11.3	RCG-GU-5	1830
506061-C71	RCG-CE-S-16-40-2000-C71	40	16.5	3.5	51	41	16.5	RCG-GU-5	2200

elesa 10/2026

Alla design rättigheter förbehållna i enlighet med lagen. Ange alltid källan vid reproduktion av våra ritningar.