VCH.654-QA | Volantini per serraggio rapido

Tecnopolimero

INOX STAINLESS STEEL · RoHS · PA · +130° -30°

MATERIALE

Tecnopolimero a base poliammidica (PA) rinforzato fibra vetro, colore nero, finitura mat.

ESECUZIONI STANDARD

Foro passante filettato.

- **VCH.654-QA-AZ-FP**: mozzo in acciaio zincato lucido.
- **VCH.654-QA-SST-FP**: mozzo in acciaio INOX AISI 303.

CARATTERISTICHE ED APPLICAZIONI

I volantini VCH.654-QA sono indicati per impieghi che richiedono serraggi rapidi (Quick Action). La forma a cinque lobi permette all'operatore una corretta presa con le dita della mano e impedisce il deposito di antigienici residui grazie alla zona posteriore priva di cavità. La parte metallica, realizzata in acciaio INOX AISI 303, è adatta all'uso in ambienti che richiedono l'impiego di materiali resistenti alla corrosione.

ISTRUZIONI DI MONTAGGIO

Inserire il volantino sul perno filettato della piastra senza provare ad avvitarlo ma semplicemente spingendo fino alla battuta. Una volta raggiunta la battuta con la piastra, serrare il volantino con una minima rotazione.



ELESA Original design

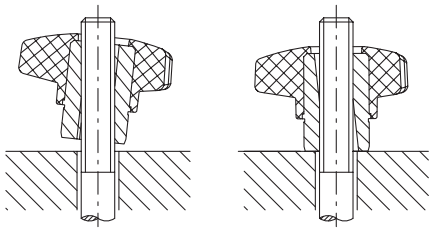

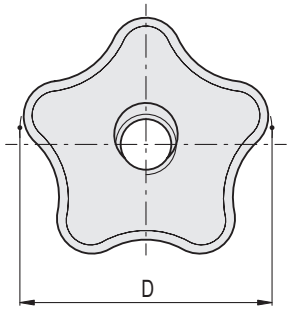

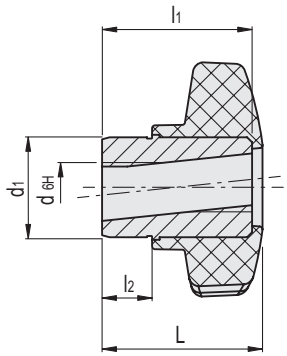

VCH.654-QA-AZ-FP

Codice	Descrizione	D	d_{6H}	L	d_1	l_1	l_2	⚖
175512	VCH.654/40-QA-AZ-FP-M6	40	M6	25.5	16	24	10	42
175513	VCH.654/40-QA-AZ-FP-M8	40	M8	25.5	16	24	10	39
175523	VCH.654/50-QA-AZ-FP-M8	50	M8	32	20	30	10	83
175524	VCH.654/50-QA-FP-AZ-M10	50	M10	32	20	30	10	76

VCH.654-QA-SST-FP

INOX STAINLESS STEEL

Codice	Descrizione	D	d_{6H}	L	d_1	l_1	l_2	⚖
175516	VCH.654/40-QA-SST-FP-M6	40	M6	25.5	16	24	10	43
175517	VCH.654/40-QA-SST-FP-M8	40	M8	25.5	16	24	10	39
175527	VCH.654/50-QA-SST-FP-M8	50	M8	32	20	30	10	85
175528	VCH.654/50-QA-SST-FP-M10	50	M10	32	20	30	10	78

9/2026

Proprietà dei modelli riservata ai termini di legge. Disegni e immagini non riproducibili se non citando la fonte.