Profili guida catena tipo CE

Tecnopolimero

RoHS UHMWPE +70° -50°

MATERIALE

Tecnopolimero a base polietilenica ad altissimo peso molecolare (UHMW-PE), colore verde RAL 6032.

CARATTERISTICHE E APPLICAZIONI

Utilizzati all'interno di conveyor o sistemi per il trasporto, la guida permettere lo scorrimento delle catene a rulli conformi alla normativa ISO 606 (DIN 8187).

Il profilo sostiene, allinea e protegge la catena durante il suo movimento, migliora le prestazioni di scorrimento riducendone l'attrito e prevenendo possibili oscillazioni.

La presenza delle pareti laterali svolge un duplice effetto:

- Crea una sede dove la catena può scorrere impedendone lo scivolamento laterale.
- Riduce la possibilità che sporco e possibili detriti si incastrino nelle maglie della catena.

La presenza dello scasso inferiore a C permette l'installazione del profilo RCG sulle guida di montaggio RCG-GU

Specifico per applicazioni in cui è necessario realizzare canali di scorrimento a filo sui pianali di trasporto dove sopra la catena viaggiano pallet, scatole o profili metallici.

Vengono fornite in barre da 2000 mm di lunghezza.

ACCESSORI

RCG-GU: guide di montaggio.

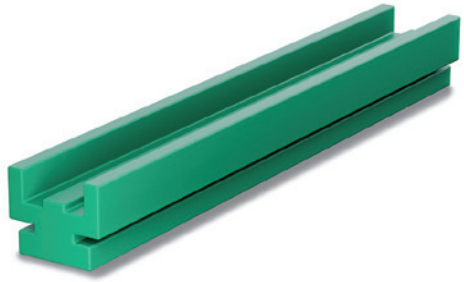

Esempio di montaggio

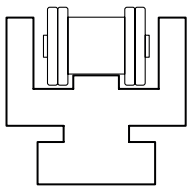

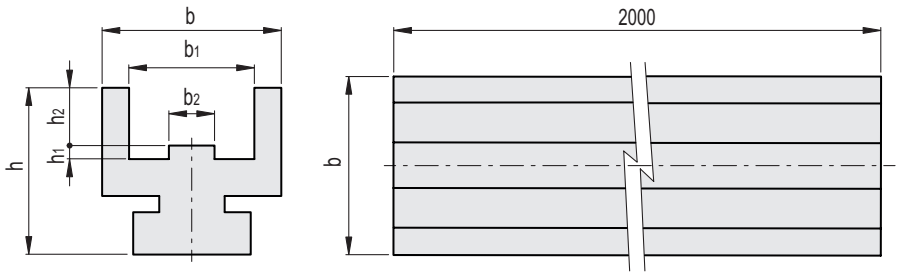

RCG-CE

Codice	Descrizione	h	h_1	h_2	b	b_1	b_2	Guida abbinabile	⚖
506051-C71	RCG-CE-S-08-25-2000-C71	24.5	7.2	2.2	30	20	7.4	RCG-GU-3	1464
506056-C71	RCG-CE-S-12-35-2000-C71	35	11.1	2.4	38	28	11.3	RCG-GU-5	1830
506061-C71	RCG-CE-S-16-40-2000-C71	40	16.5	3.5	51	41	16.5	RCG-GU-5	2200

elesa 10/2026

Proprietà dei modelli riservata ai termini di legge. Disegni e immagini non riproducibili se non citando la fonte.