Calottes de fermeture

pour M.1053, M.1053-SST, M.1053-P, M.1053-P-SST, technopolymère

RoHS PA +100° -20° CLEAN

MATIÈRE
Technopolymère à base de polyamide (PA) renforcé de fibre de verre, dans les couleurs noire RAL 9005 (C9), grise RAL 7031 (C31) blanche RAL 9002, finition mate.

ASSEMBLAGE
Assemblage à pression (Fig.1), amovibles avec un tournevis.

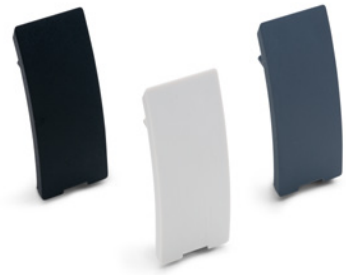

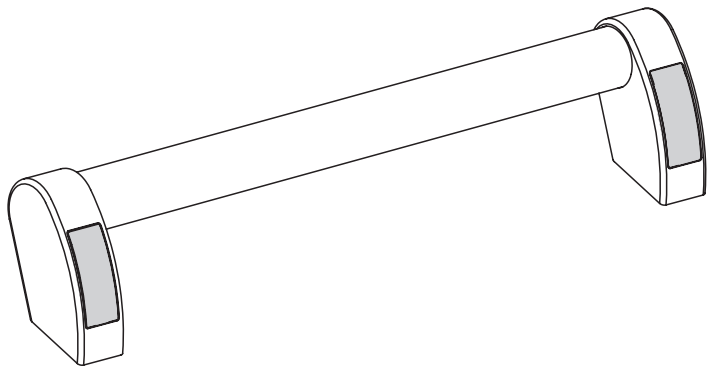

C9 RAL9005 C31 RAL7031 CLEAN RAL9002

Code	Description	⚖
29882-C9	ECS.T 2-C9	1
29882-C31	ECS.T 2-C31	1
29882	ECS.T 2-CLEAN	1

elesa®

Tous droits de propriété des modèles réservés. Ne pas reproduire les dessins et les photos sans en citer la source.