DCE-D | Colliers pour tubes série double DIN 3015-3

Technopolymère (polypropylène)

PP | +90° -30° | RoHS

MATIÈRE
Technopolymère à base de polypropylène (PP), à haute résistance aux UV, couleur noire RAL 9005.

EXÉCUTION STANDARD
Un trou de fixation pour vis à six pans creux.

TEMPÉRATURE D'EXERCICE
De -30 °C à +90 °C.

CARACTÉRISTIQUES ET APPLICATIONS
Le collier de la série double conforme à la norme DIN 3015-3 permet de bloquer en parallèle deux tubes rigides ou deux câbles flexibles de manière sûre, en réduisant les vibrations et les bruits.
La norme définit notamment un groupe de référence spécifique selon les dimensions d'encombrement des corps de colliers.
Le tableau indique les correspondances entre le groupe DIN 3015-3 et le groupe correspondant DCE-D.
Le moletage interne particulier des deux demi-colliers permet d'obtenir une adhérence élevée entre le collier et le tube, ce qui garantit une grande stabilité.
Ils sont utilisés dans l'oléohydraulique industrielle comme système de fixation pour la réalisation de tuyauteries rigides (liquides ou gaz).
Dans l'oléohydraulique mobile (engins de terrassement, véhicules agricoles) pour la réalisation d'installations hydrauliques ou pneumatiques avec des tubes flexibles ou des câbles.
Ils sont également utilisés dans le secteur ferroviaire et le secteur naval.
Données techniques colliers pour tubes.

EXÉCUTIONS SUR DEMANDE
- Colliers pour tubes de différents diamètres.
- Différents matériaux et couleurs.

ACCESSOIRES
Pour la réalisation du kit de montage DCK-D.
- DCE-PU plaques supérieures.
- DCE-PL plaques inférieures à souder.
- DCE-SRE vis à tête hexagonale.
- DCE-WA rondelles planes.
- DCE-GU rails de montage.
- DCE-NTG écrous pour rails de montage.



Correspondances entre le groupe DIN 3015-3 et le groupe DCE-D					
Groupe DIN 3015-3	1	2	3	4	5
Groupe DCE-D	1	2	3	4	5

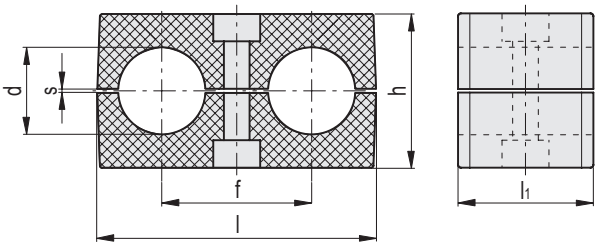

DCE-D

Code	Description	Groupe	d	f	l	l_1	h	s	Fixation avec vis Metric	Fixation avec vis UNC	⚖
570381-C9	DCE-D-1-6-6-PP-C9	1	6	20	36	30	27	0.6	M 6	1/4-20	9
570383-C9	DCE-D-1-6.4-6.4-PP-C9	1	6.4	20	36	30	27	0.6	M 6	1/4-20	9
570385-C9	DCE-D-1-8-8-PP-C9	1	8	20	36	30	27	0.6	M 6	1/4-20	9
570387-C9	DCE-D-1-9.5-9.5-PP-C9	1	9.5	20	36	30	27	0.6	M 6	1/4-20	8
570389-C9	DCE-D-1-10-10-PP-C9	1	10	20	36	30	27	0.6	M 6	1/4-20	16
570391-C9	DCE-D-1-12-12-PP-C9	1	12	20	36	30	27	0.6	M 6	1/4-20	7
570393-C9	DCE-D-1-12.7-12.7-PP-C9	1	12.7	20	36	30	27	0.8	M 6	1/4-20	7
570401-C9	DCE-D-2-12-12-PP-C9	2	12	29	53	30	27	0.8	M 8	5/16-18	11
570403-C9	DCE-D-2-12.7-12.7-PP-C9	2	12.7	29	53	30	27	0.8	M 8	5/16-18	11
570405-C9	DCE-D-2-13.5-13.5-PP-C9	2	13.5	29	53	30	27	0.8	M 8	5/16-18	12
570407-C9	DCE-D-2-14-14-PP-C9	2	14	29	53	30	27	0.8	M 8	5/16-18	11
570409-C9	DCE-D-2-15-15-PP-C9	2	15	29	53	30	27	0.8	M 8	5/16-18	10
570411-C9	DCE-D-2-16-16-PP-C9	2	16	29	53	30	27	0.8	M 8	5/16-18	9
570413-C9	DCE-D-2-17.2-17.2-PP-C9	2	17.2	29	53	30	27	0.8	M 8	5/16-18	9
570415-C9	DCE-D-2-18-18-PP-C9	2	18	29	53	30	27	0.8	M 8	5/16-18	8
570421-C9	DCE-D-3-19-19-PP-C9	3	19	36	67	30	37	1	M 8	5/16-18	17
570423-C9	DCE-D-3-20-20-PP-C9	3	20	36	67	30	37	1	M 8	5/16-18	16
570425-C9	DCE-D-3-21.3-21.3-PP-C9	3	21.3	36	67	30	37	1	M 8	5/16-18	15
570427-C9	DCE-D-3-22-22-PP-C9	3	22	36	67	30	37	1	M 8	5/16-18	15
570429-C9	DCE-D-3-23-23-PP-C9	3	23	36	67	30	37	1	M 8	5/16-18	14
570431-C9	DCE-D-3-24-24-PP-C9	3	24	36	67	30	37	1	M 8	5/16-18	15
570433-C9	DCE-D-3-25-25-PP-C9	3	25	36	67	30	37	1	M 8	5/16-18	12
570435-C9	DCE-D-3-25.4-25.4-PP-C9	3	25.4	36	67	30	37	1	M 8	5/16-18	12
570441-C9	DCE-D-4-26.9-26.9-PP-C9	4	26.9	45	81	30	42	1	M 8	5/16-18	22
570443-C9	DCE-D-4-28-28-PP-C9	4	28	45	81	30	42	1	M 8	5/16-18	21
570445-C9	DCE-D-4-30-30-PP-C9	4	30	45	81	30	42	1	M 8	5/16-18	18
570451-C9	DCE-D-5-32-32-PP-C9	5	32	56	106	30	53	1.2	M 8	5/16-18	38
570453-C9	DCE-D-5-33.7-33.7-PP-C9	5	33.7	56	106	30	53	1.2	M 8	5/16-18	36
570455-C9	DCE-D-5-35-35-PP-C9	5	35	56	106	30	53	1.2	M 8	5/16-18	35
570457-C9	DCE-D-5-38-38-PP-C9	5	38	56	106	30	53	1.2	M 8	5/16-18	31
570459-C9	DCE-D-5-42.4-42.4-PP-C9	5	42.4	56	106	30	53	1.2	M 8	5/16-18	25

Tous droits de propriété des modèles réservés. Ne pas reproduire les dessins et les photos sans en citer la source.